

الدليل التدريبي لاستيراد المركبات المستعملة

تطوير وتشغيل

ثقة
THIQAH

جدول المحتويات

وصف الخدمة
إنشاء حساب جديد
إنشاء طلب جديد
متابعة الطلبات
إصدار الشهادة

وصف الخدمة

هي خدمة إلكترونية تسهل إجراءات استيراد المركبة المستعملة للأفراد الذين يرغبون باستيراد المركبات المستعملة من خارج المملكة العربية السعودية سواءً كانت سيارات أو دراجات نارية للاستخدام الشخصي، حيث تمكنهم الخدمة من إصدار شهادة إرسالية استيراد مركبة، والتي بدورها تسرع إجراءات استيراد المركبات وتسهل عملية اختيار جهات التفيتيش إلكترونياً.

يمكنك الوصول الى منصة المركبات المستعملة من خلال منصة سابر بالضغط على تسجيل الدخول الى المنتجات غير المخصصة للعرض على المستهلك ثم اختيار استيراد المركبات المستعملة.

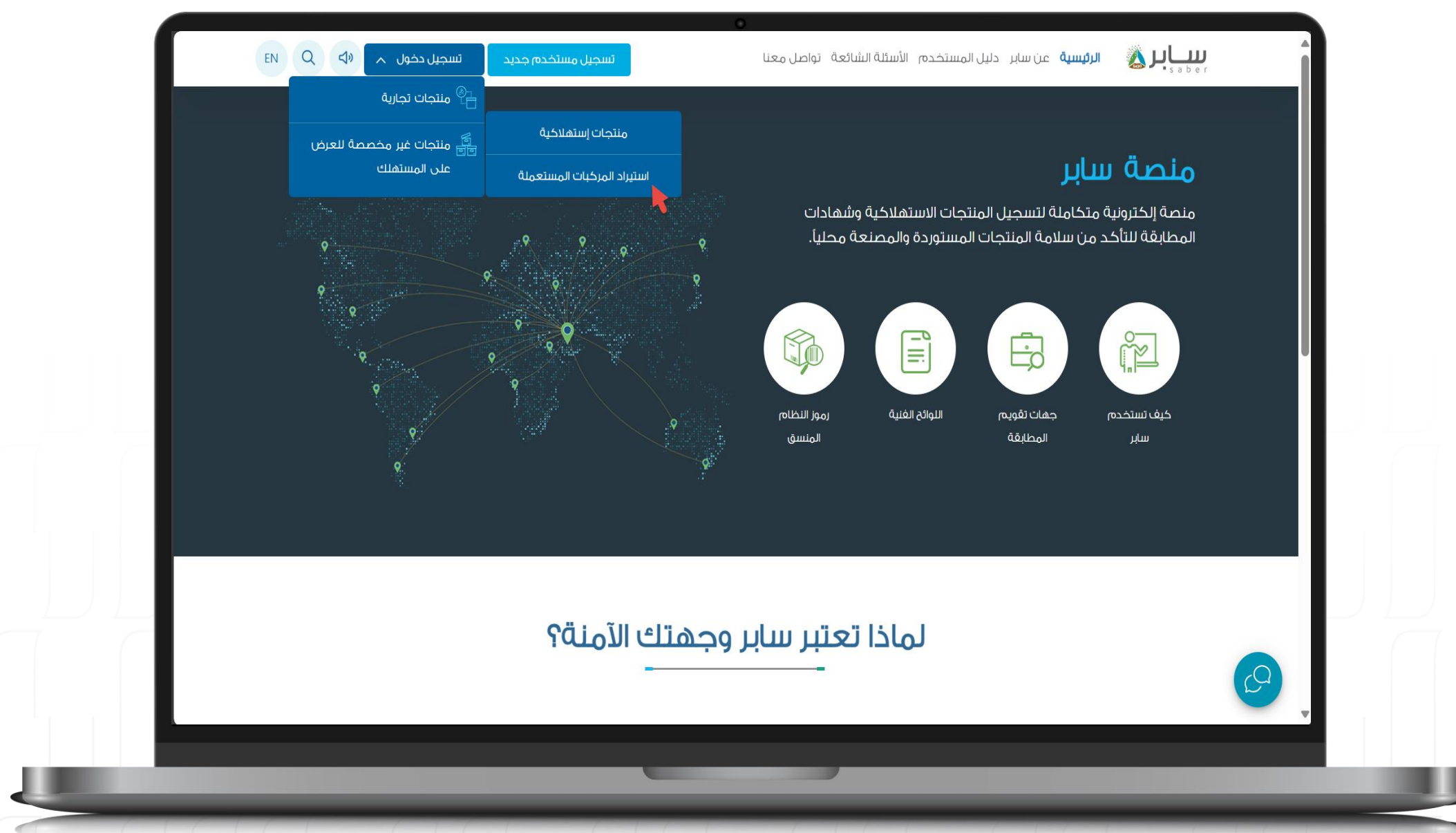



إنشاء حساب جديد

الخطوة الأولى:

لبدء الخدمة، اضغط على أيقونة "بدء الخدمة" من الصفحة الرئيسية.



الخطوة الثانية:

الضغط على زر "تسجيل حساب جديد".

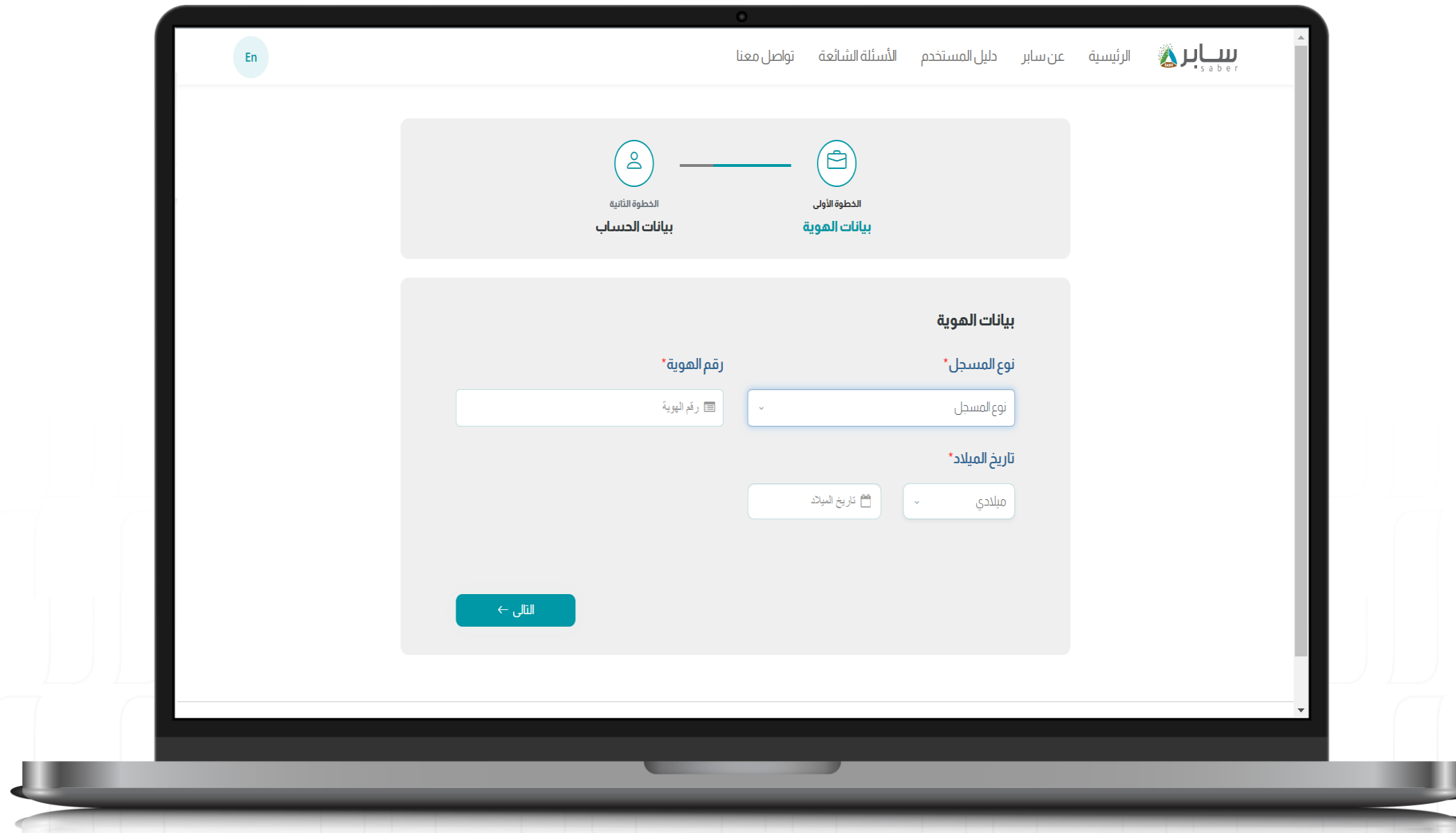

الخطوة الثالثة:

ادخل بيانات الهوية ثم الضغط على "التالي".

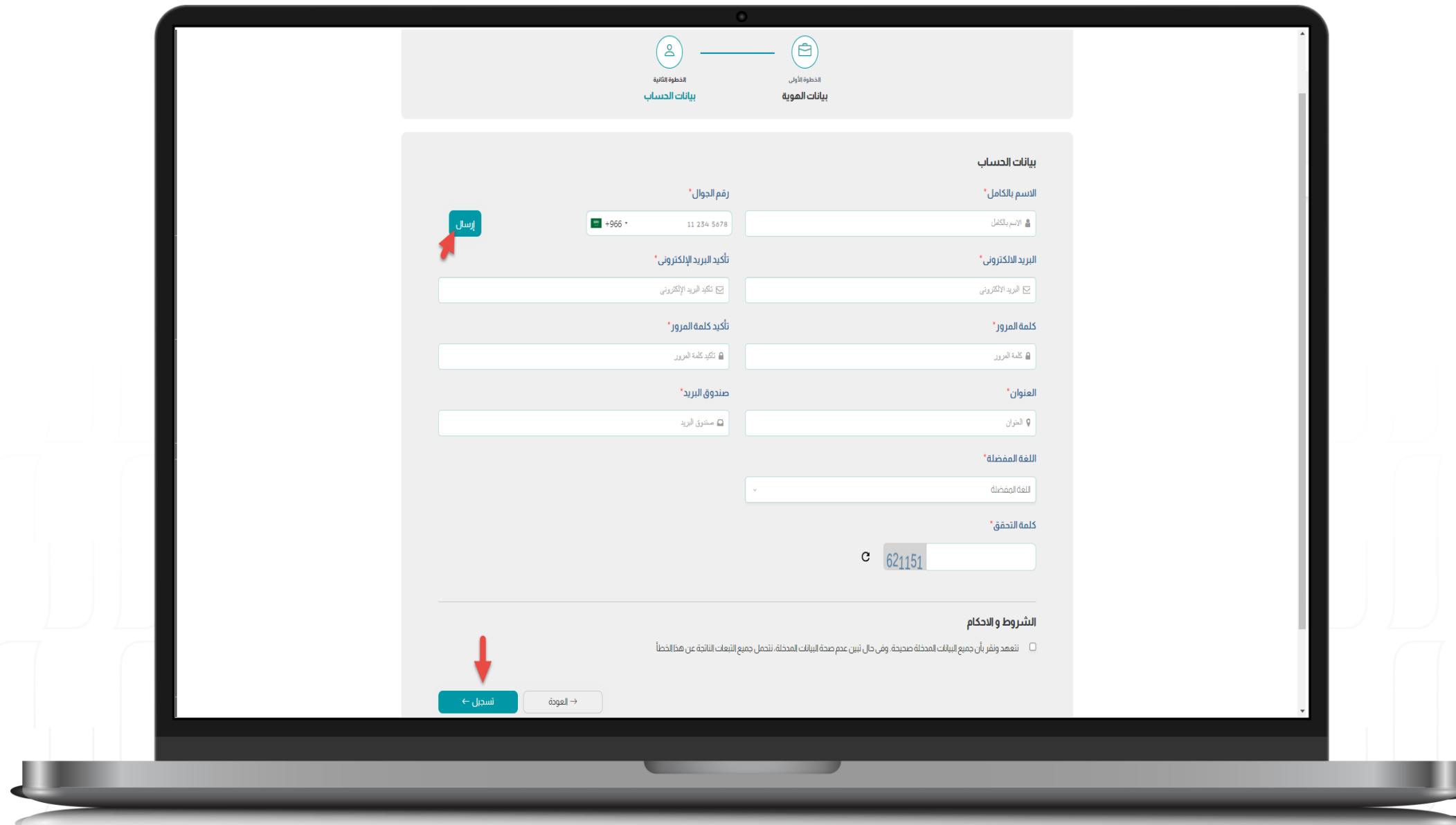

الخطوة الرابعة:

قم بإدخال الاسم الكامل ورقم الجوال حيث سيتم إرسال رمز التحقق على رقم الجوال المدخل. ثم استكمال بيانات الحساب والضغط على "تسجيل".

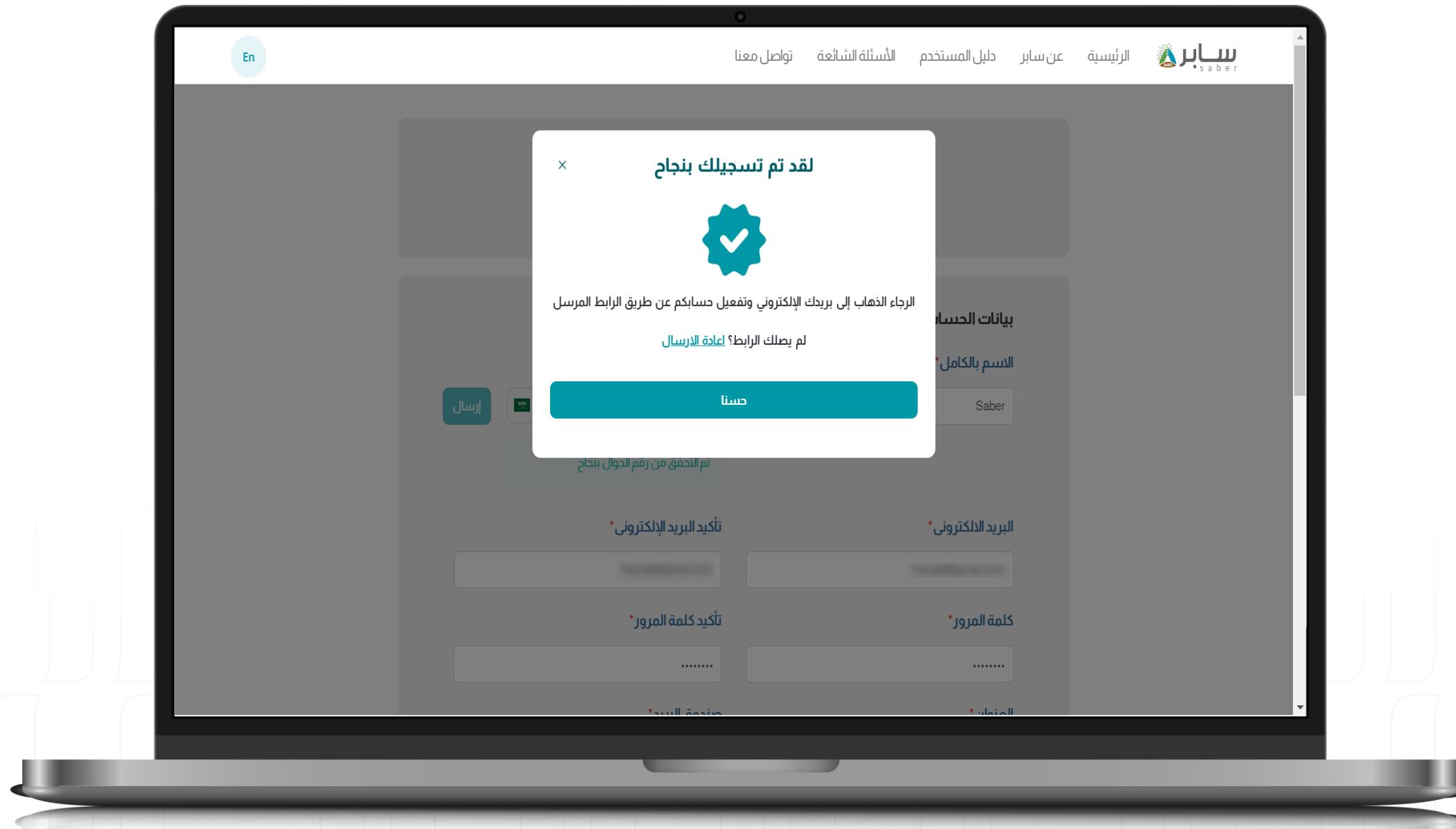

الخطوة الخامسة:

ستظهر الرسالة التالية التي تفيد بإتمام التسجيل بنجاح في المنصة، يرجى الدخول على البريد الإلكتروني وتفعيل الحساب في المنصة للاستفادة من الخدمات المقدمة.

إنشاء طلب جديد

الخطوة الأولى:

بعد تسجيل الدخول، سوف تظهر مباشرة الشروط والأحكام لتقديم طلب ارسالية مركبة ويجب قراءتها والإقرار عليها ثم الضغط على "الموافقة والمتابعة".

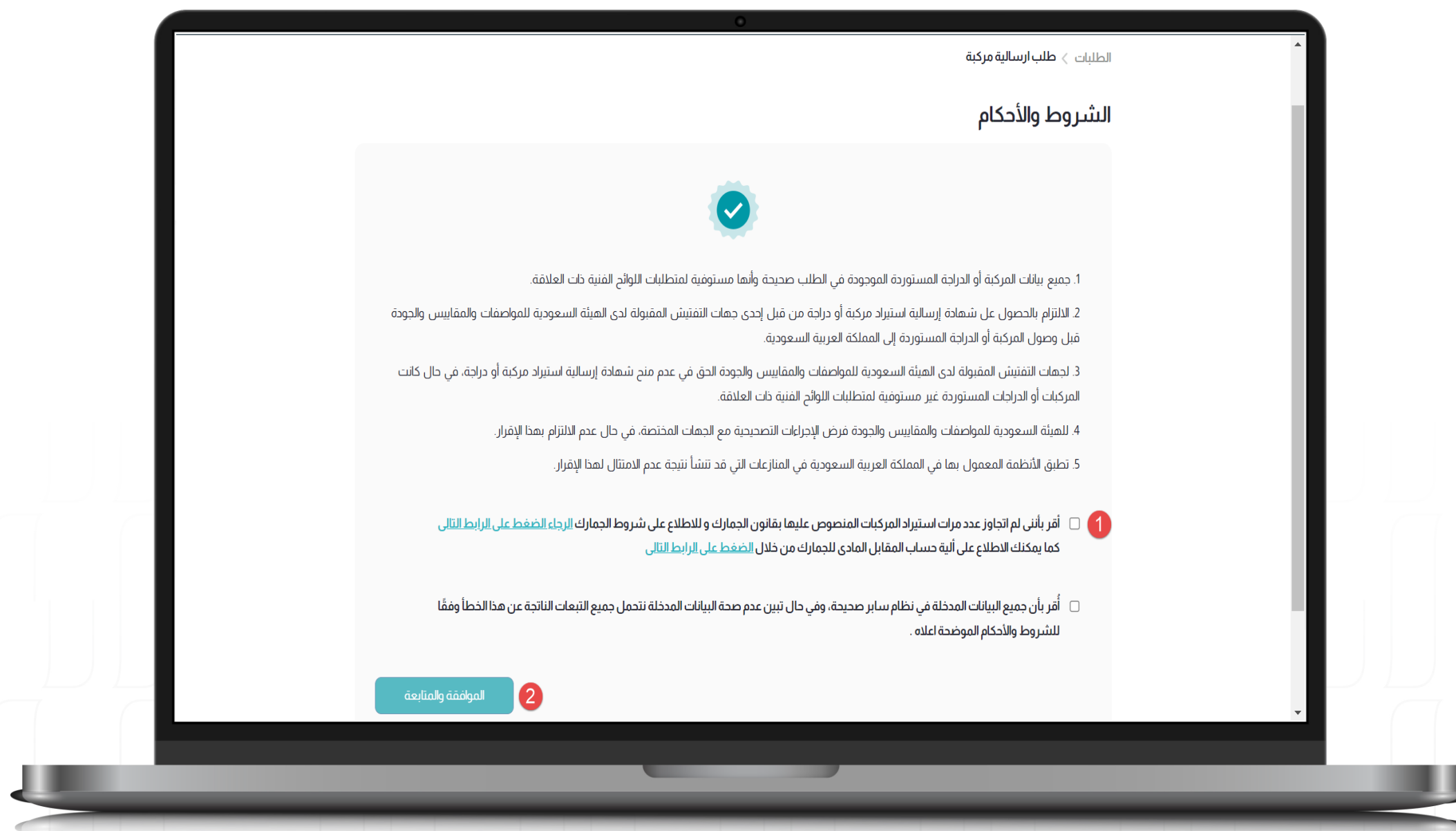

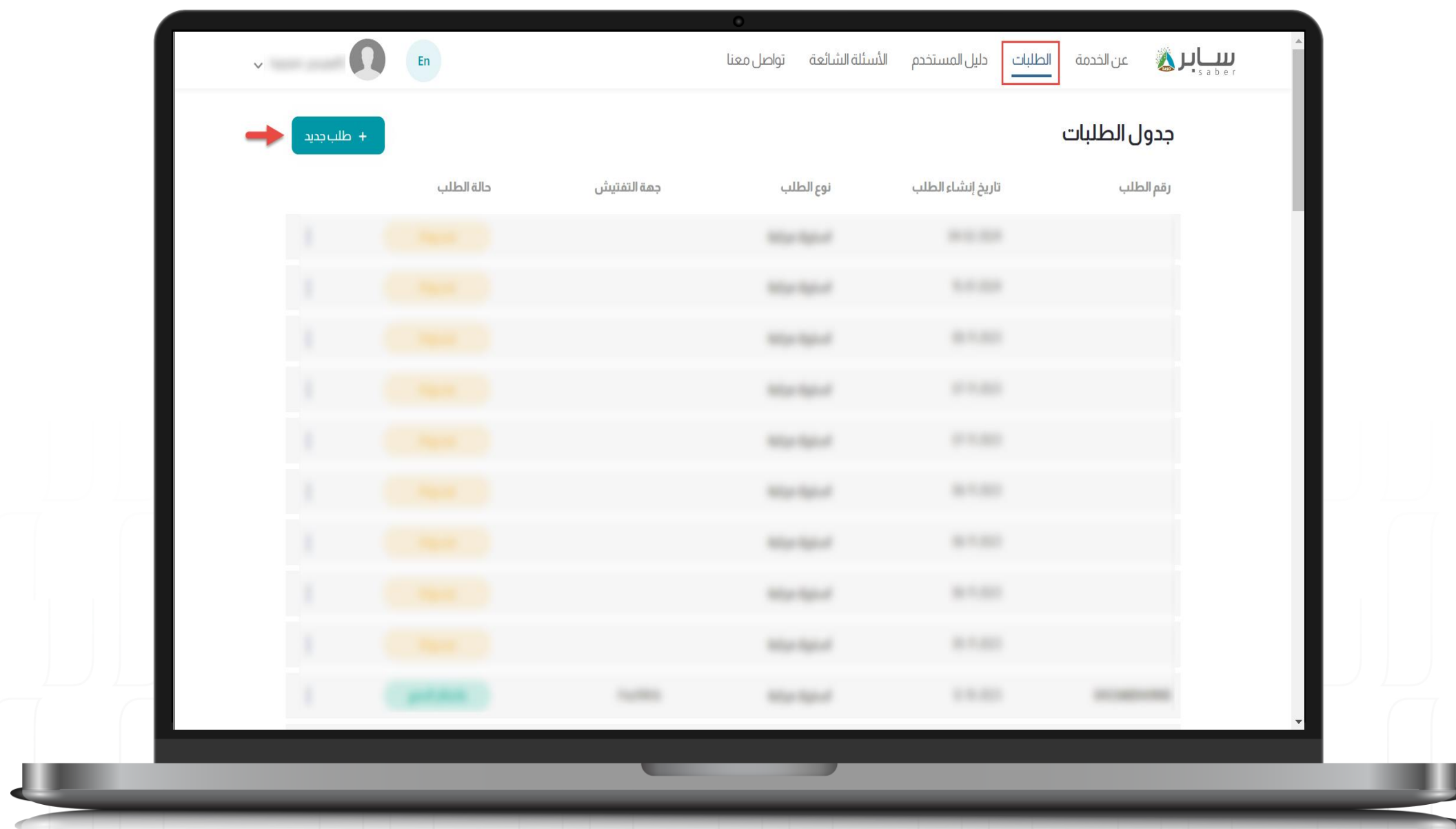

أو يمكنك تقديم طلب جديد من خلال الانتقال الى صفحة "الطلبات" من القائمة الرئيسية ثم الضغط على "طلب جديد".

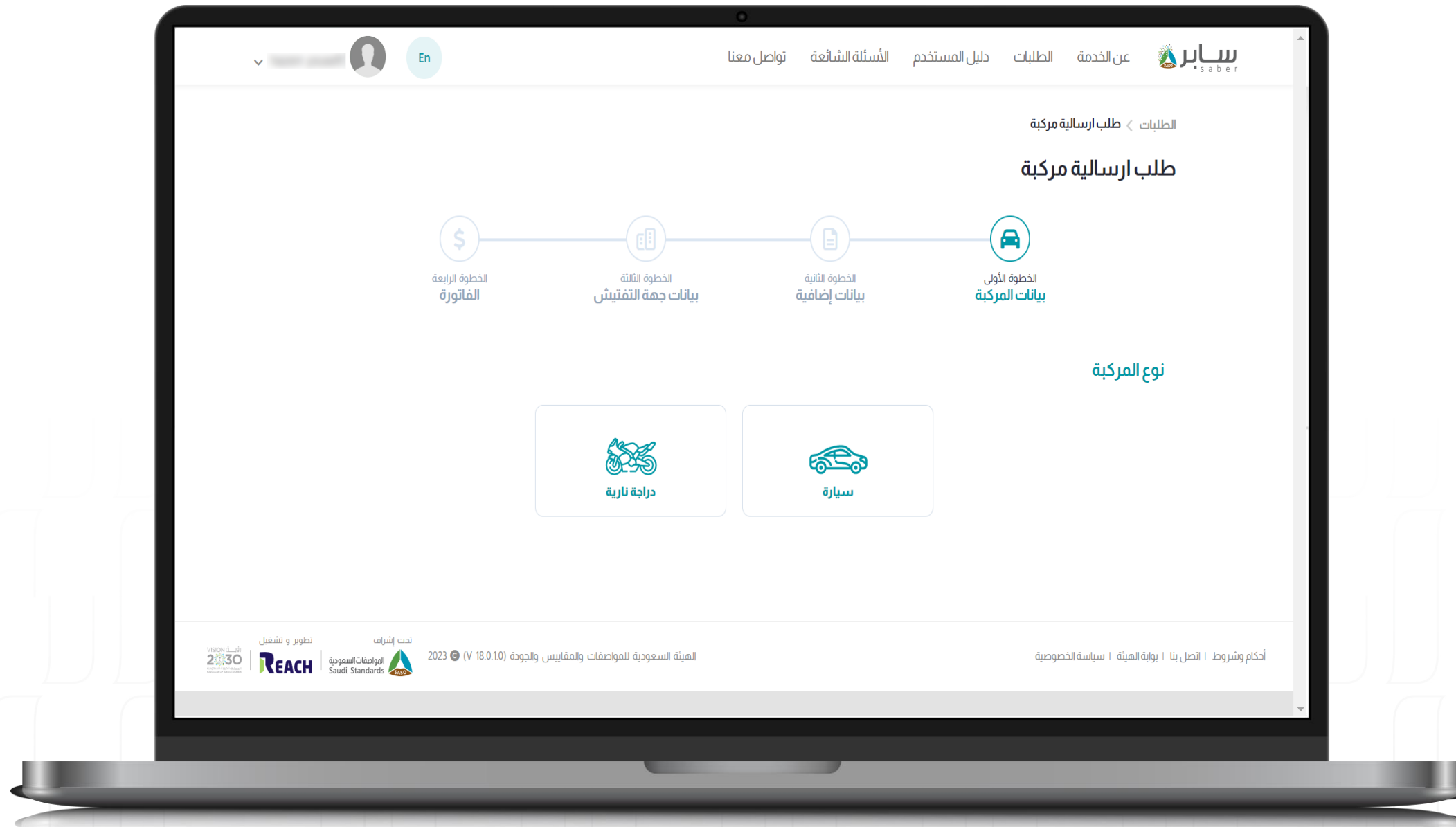

الخطوة الثانية:

اختيار نوع المركبة سواءً سيارة او دراجة نارية.

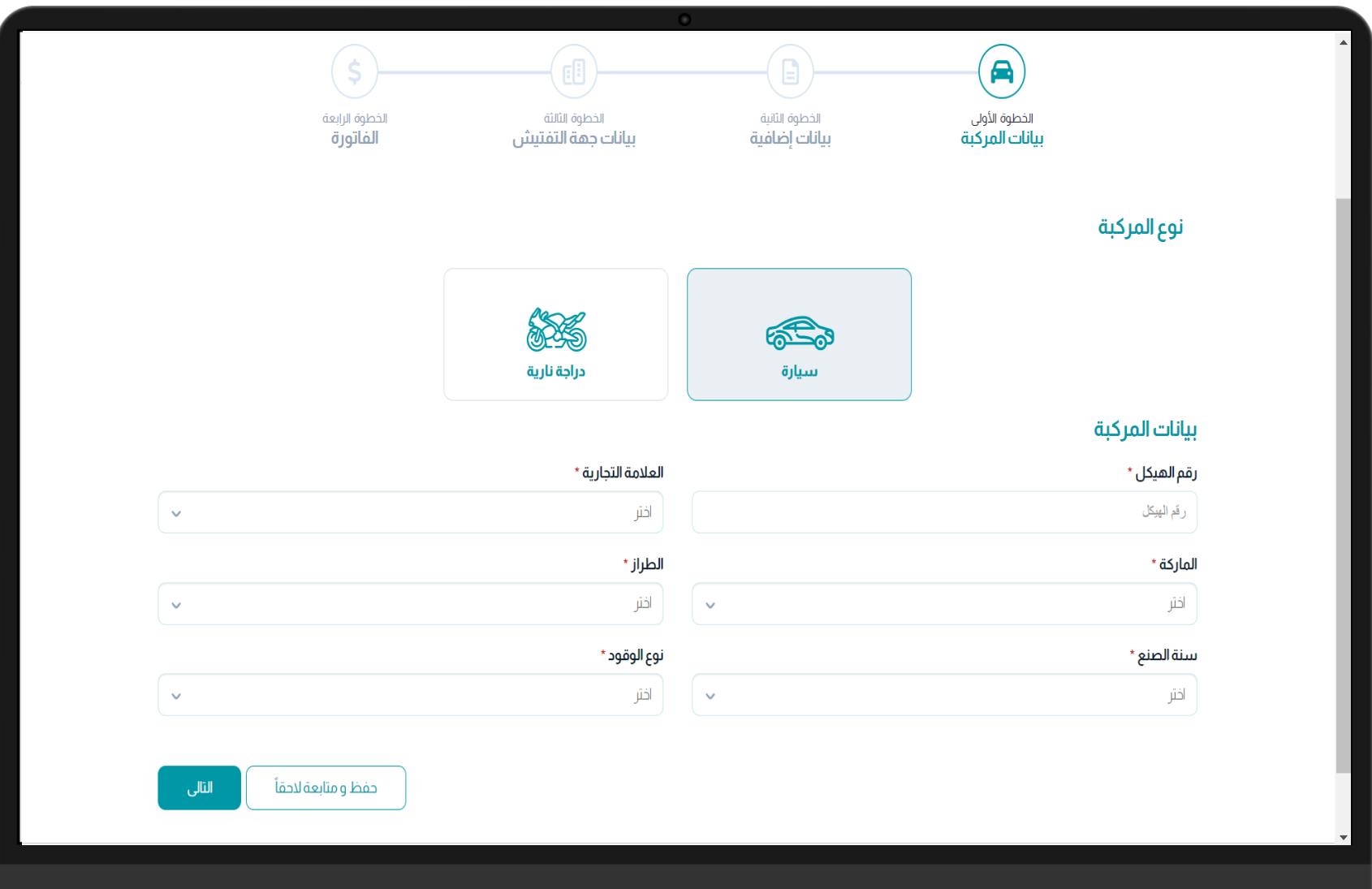

الخطوة الأولى: بيانات المركبة

الخطوة الثانية: بيانات إضافية

الخطوة الثالثة: بيانات جهة التفويض

الخطوة الرابعة: الماتورة

نوع المركبة

دراجة نارية

سيارة

بيانات المركبة

رقم الهيكل *
اختر

العلامة التجارية *
اختر

الماركة *
اختر

سنة الصنع *
اختر

الطرز *
اختر

نوع الوقود *
اختر

التالي

حفظ ومتابعة لاحقاً

بعد اختيار نوع المركبة، يمكنك الاستكمال وتعبئة بيانات المركبة.

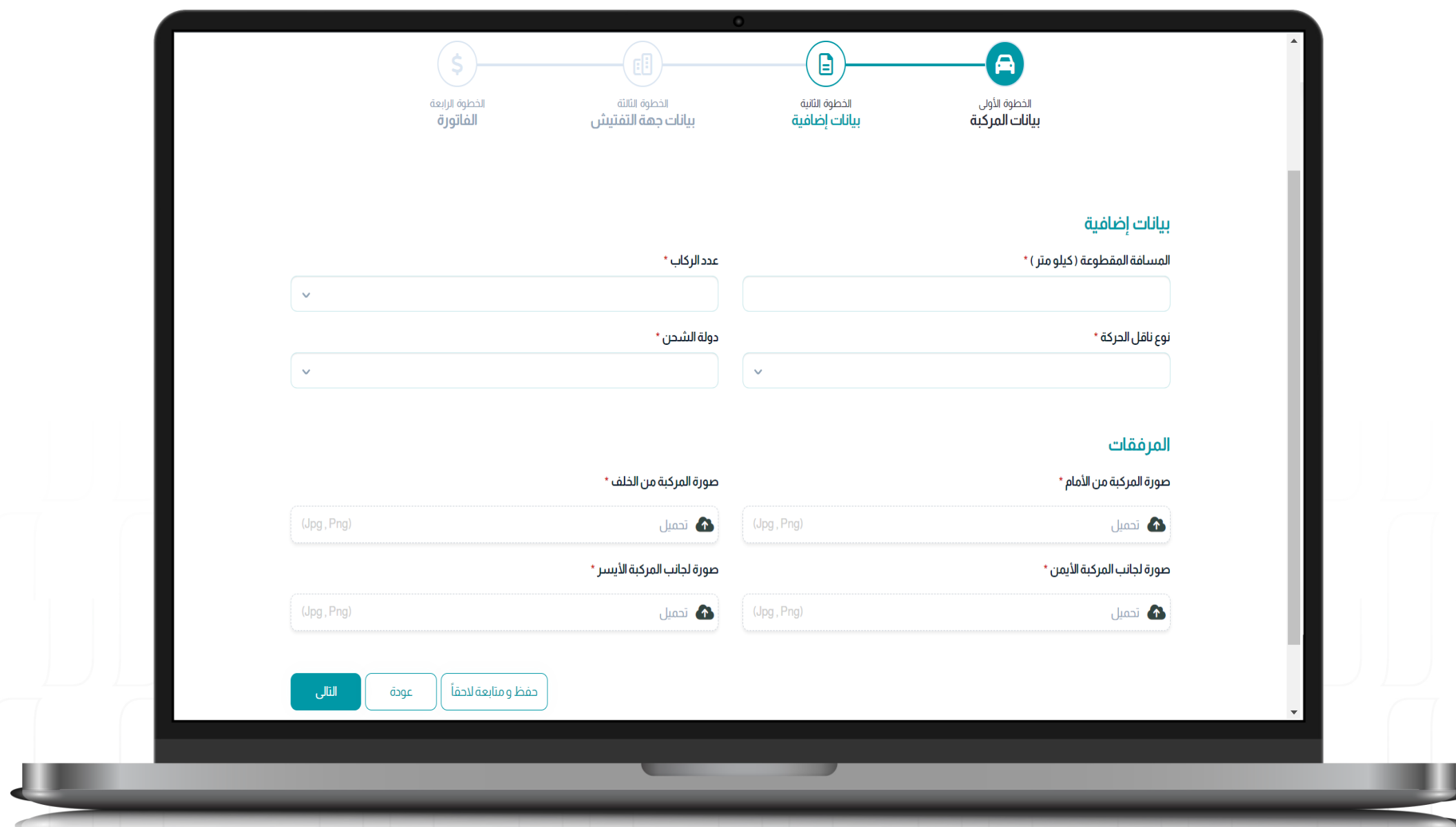

الخطوة الرابعة الفاتورة

الخطوة الثالثة بيانات جهة التفتيش

الخطوة الثانية بيانات إضافية

الخطوة الأولى بيانات المركبة

بيانات إضافية

عدد الركاب *

المسافة المقطوعة (كيلو متر) *

دولة الشحن *

نوع ناقل الحركة *

المرفقات

صورة المركبة من الخلف * تحميل (Jpg, Png)

صورة المركبة من الأمام * تحميل (Jpg, Png)

صورة لجانب المركبة الأيسر * تحميل (Jpg, Png)

صورة لجانب المركبة الأيمن * تحميل (Jpg, Png)

التالي عودة حفظ ومتابعة لاحقاً

الخطوة الثالثة:

تعبئة البيانات الإضافية للمركبة ثم رفع الصور المطلوبة للمركبة بالمرفقات والضغط على "التالي".

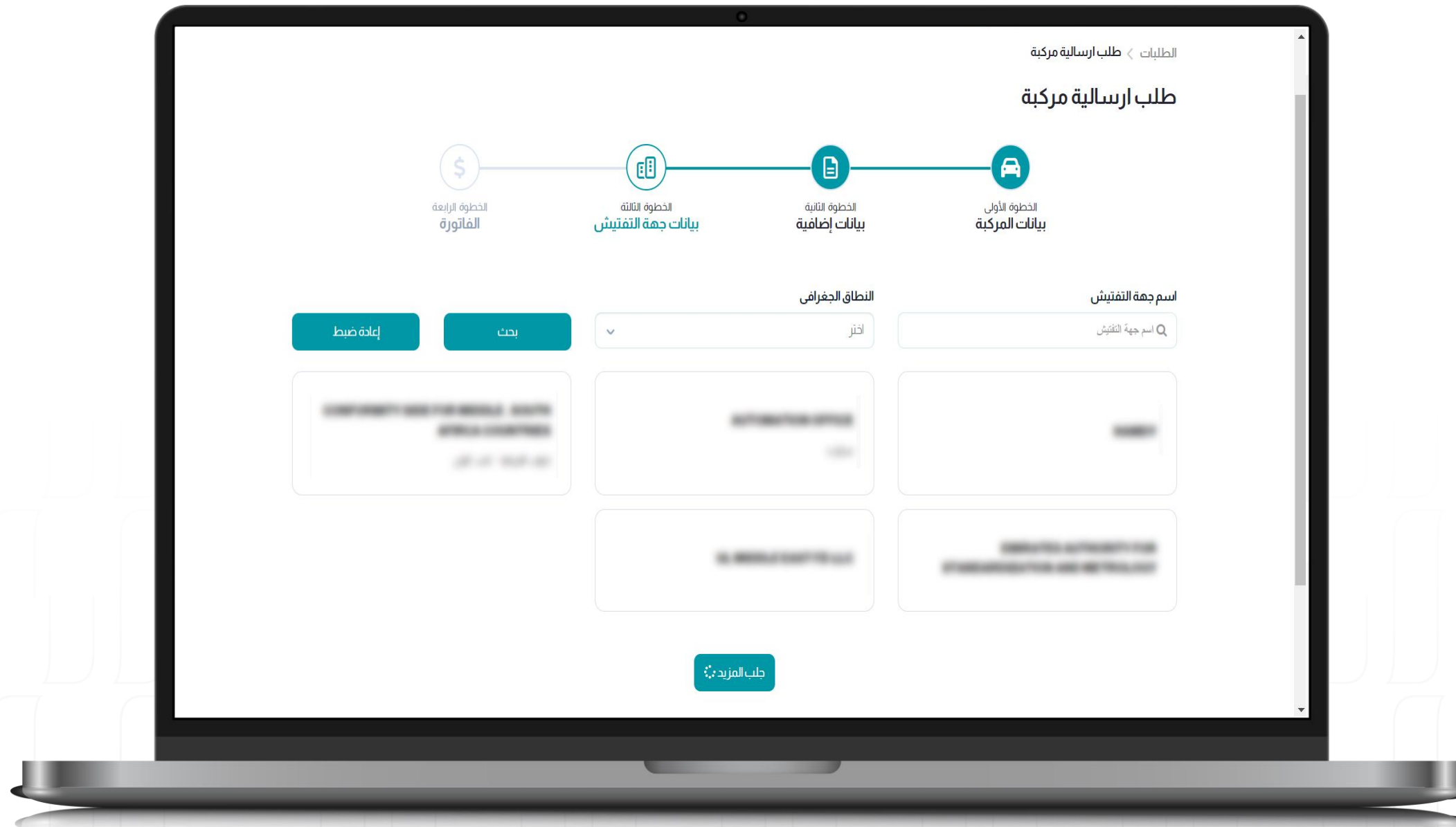

الخطوة الرابعة:

اختيار جهة التفتيش عن طريق البحث باسم الجهة او اختيار النطاق الجغرافي والضغط على "بحث" لتظهر جهات التفتيش ليتم الاختيار منها بالضغط على اسم الجهة ثم الضغط على "التالي".

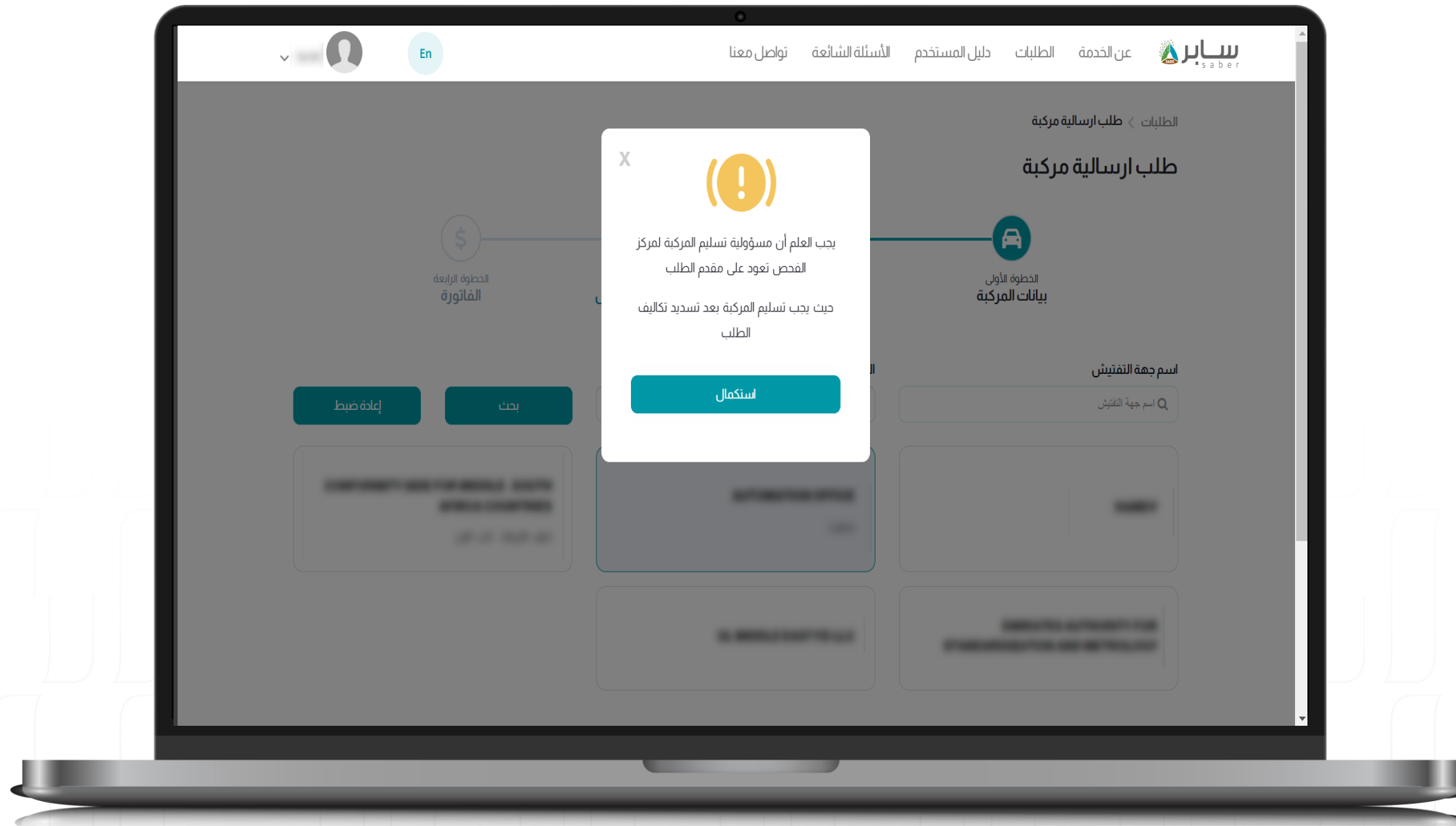

بعد الضغط على "التالي"، سوف تظهر ملاحظة تنبيهية قبل الاستكمال الى الخطوة الأخيرة.

الخطوة الخامسة:

سوف يتم اصدار فاتورة تقديم الطلب وإصدار الشهادة ولاستعراض رقم السداد، سيتعين عليك الاختيار ما إذا كنت تريد التقدم بطلب استخراج فاتورة ضريبية أو المتابعة بدونها.

ملاحظة:

في حالة تم سداد الفاتورة، لن يمكن تعديل المعلومات الضريبية.

يمكن الدفع من خلال خيارات الدفع المتاحة (سداد، مدى، فيزا، ماستر كارد، أبل باي).

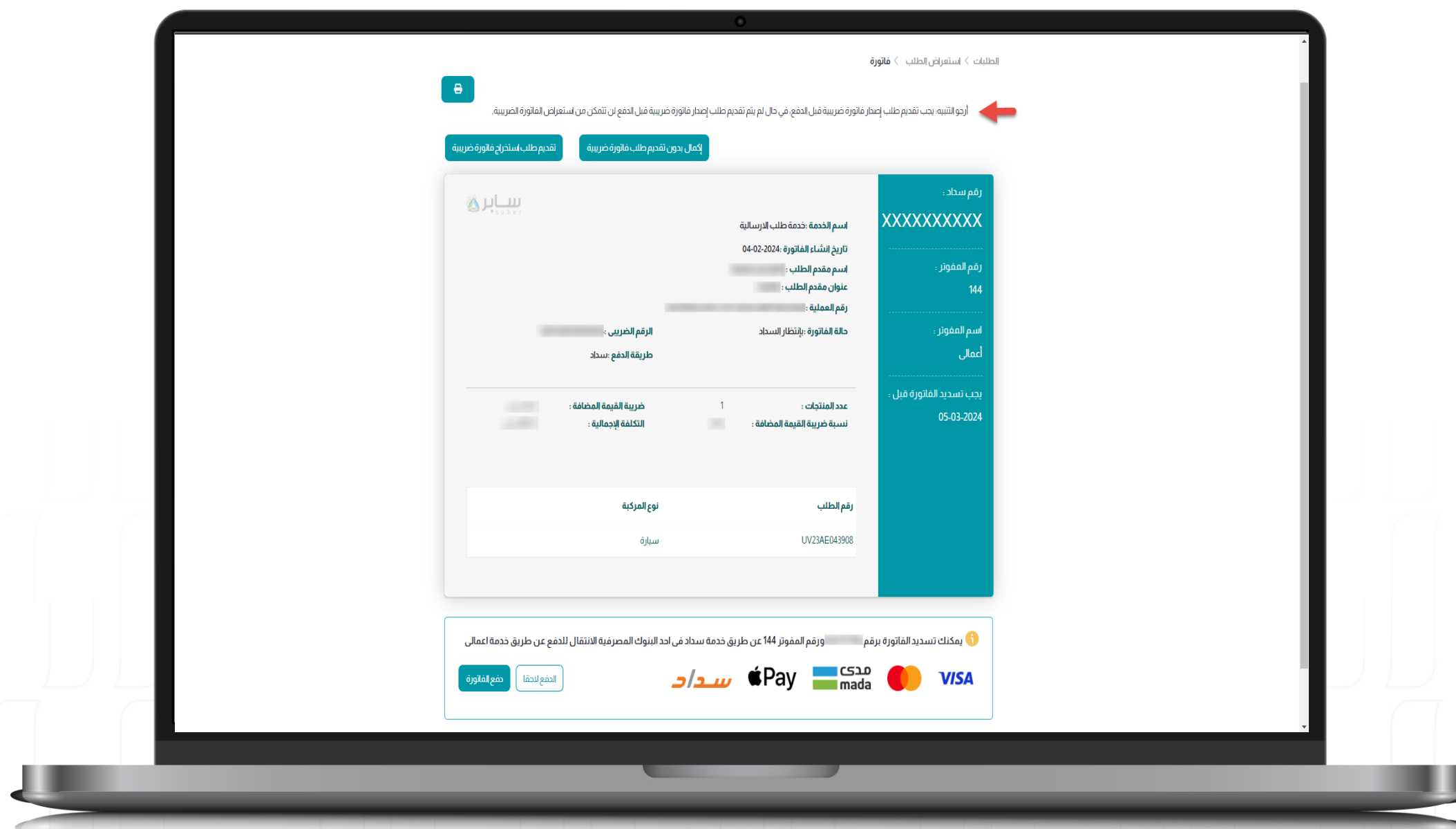

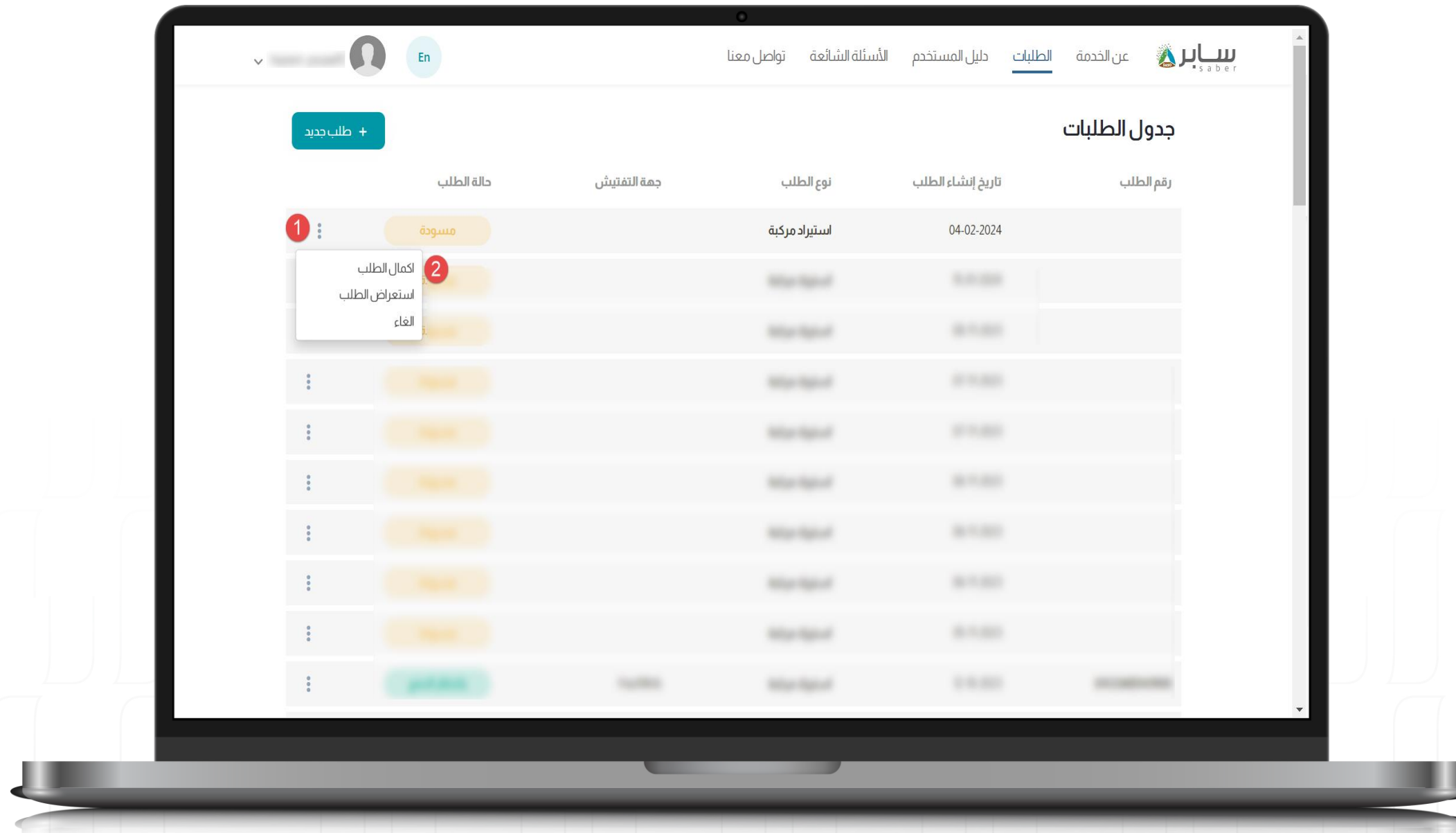

متابعة الطلبات

من خلال صفحة الطلبات، يمكنك متابعة جميع الطلبات في النظام:

- يمكنك حفظ الطلب كمسودة والاستكمال لاحقاً، في حال أن حالة الطلب كانت مسودة يتم الضغط على الطلب واستكمال الطلب بالضغط على "اكتمال الطلب".

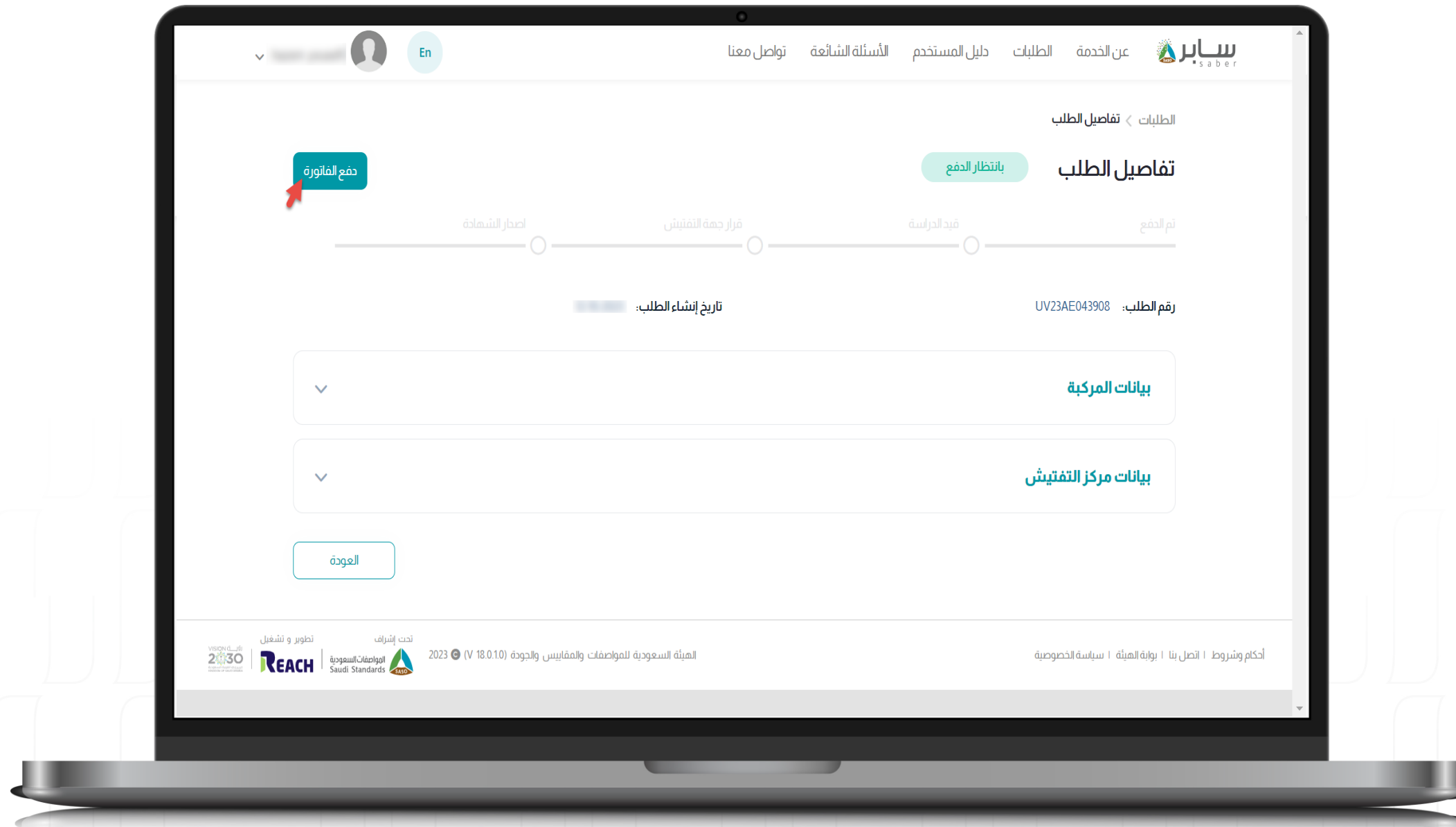

من خلال استعراض الطلب، ستظهر في اعلى الصفحة أيقونة "دفع الفاتورة".

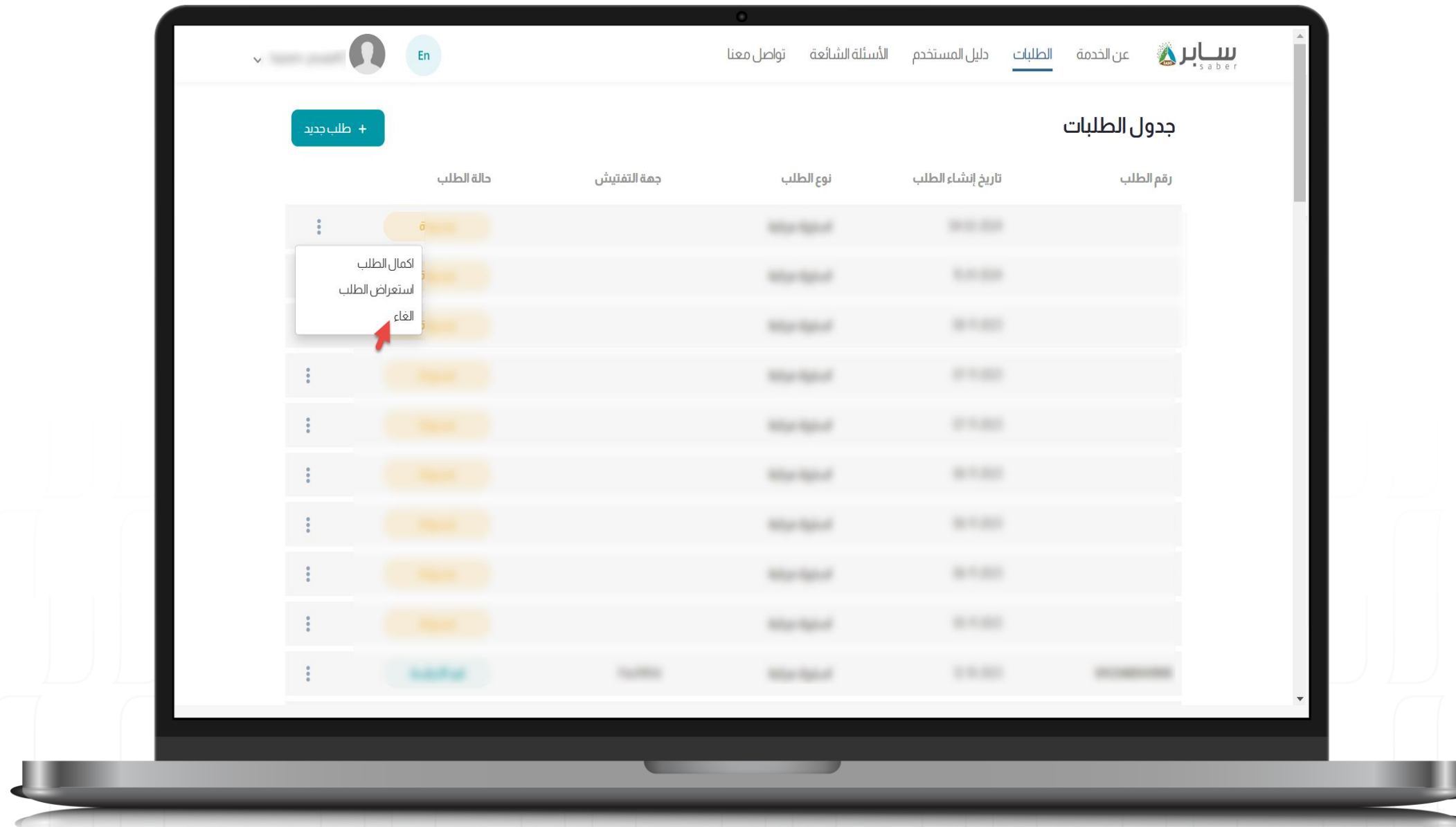

يمكنك إلغاء الطلب بتحديد الطلب ثم الضغط على "إلغاء الطلب".

ملاحظة:

يمكنك فقط إلغاء الطلب في حال ان الطلب مسودة او بانتظار الدفع فقط.

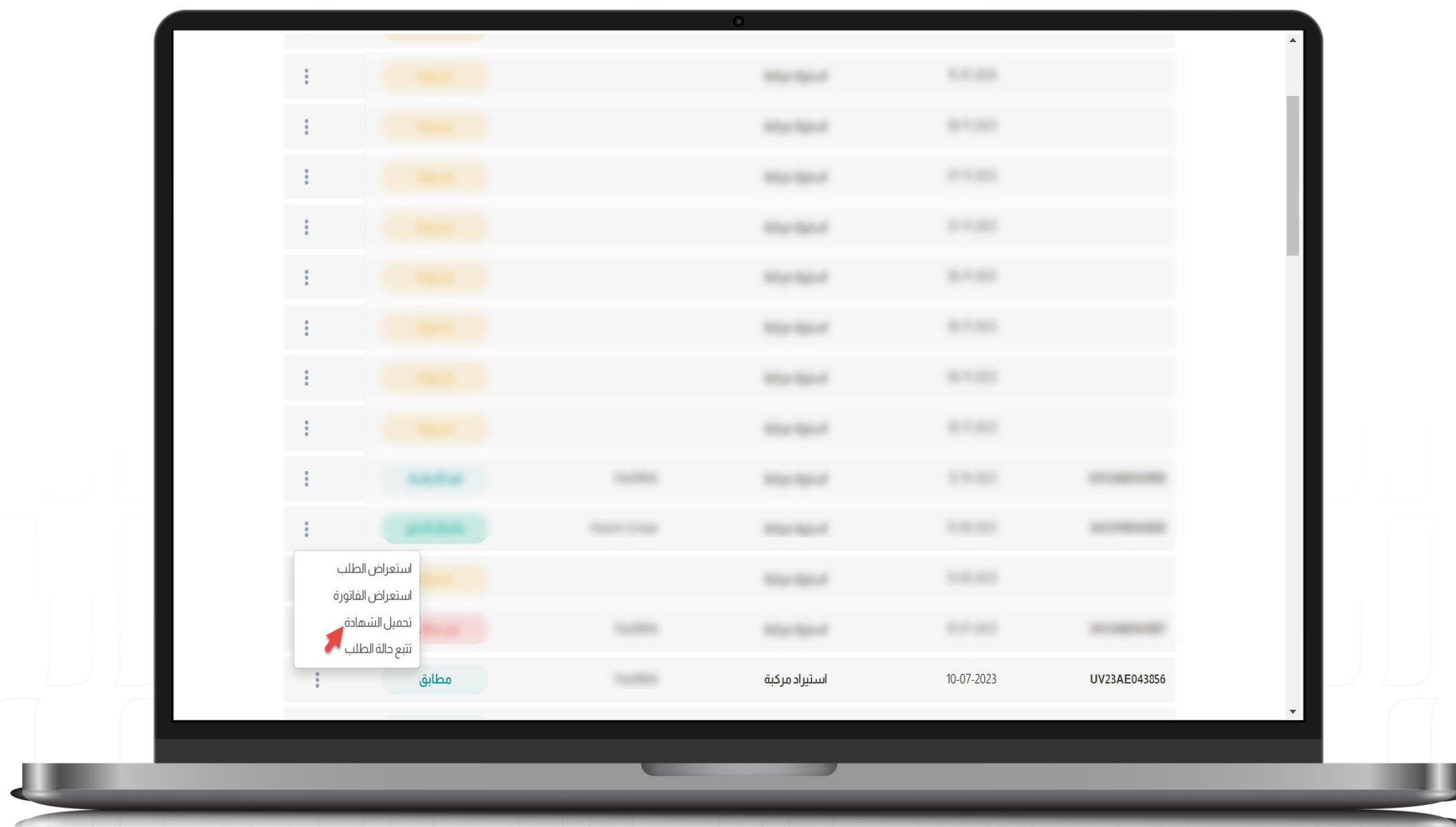

تحميل الشهادة

يمكنك تحميل شهادة ارسالية استيراد المركبة بعد اتخاذ القرار بخصوص الطلب من قبل جهة التفغيش بأنه مطابق.



شكرا لكم
www.saber.sa

920008673 | @sabergov
saber.sa | f in You Tube X